Herr Walter Varlemann
Arolser Straße 7
D-34454 Bad Arolsen-Landau

# Anschlussklemme für Stromkreise

**Beschreibung:**

Die Klemme ist eine dreipolige Klemme, die direkt am Ausgang eines Sicherungsautomaten montiert wird. Es wird der Außenleiter, der Neutralleiter und der Schutz-

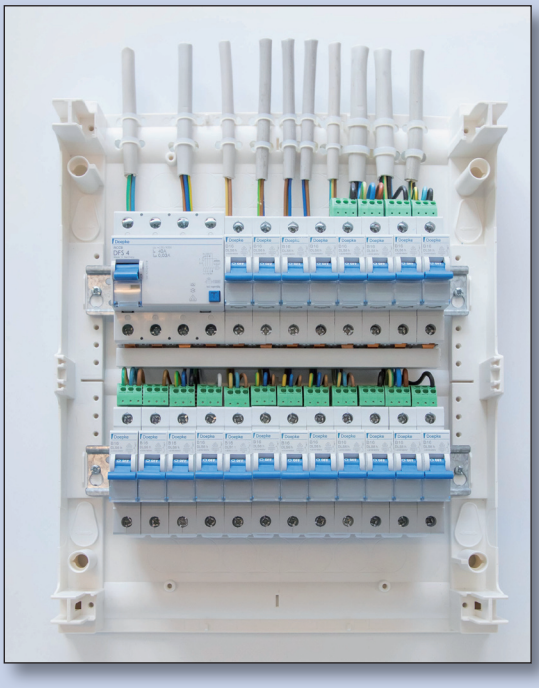

leiter eines Stromkreises direkt am Sicherungsautomaten angeschlossen.
In elektrischen Verteilungen werden die Versorgungsleitungen der einzelnen Stromkreise im oberen oder unteren Anschlussraum auf vorverdrahtete Anschlussklemmen oder direkt am Sicherungsautomaten und recht unübersichtlichen Neutralleiter- und Schutzleiterschienen aufgelegt.

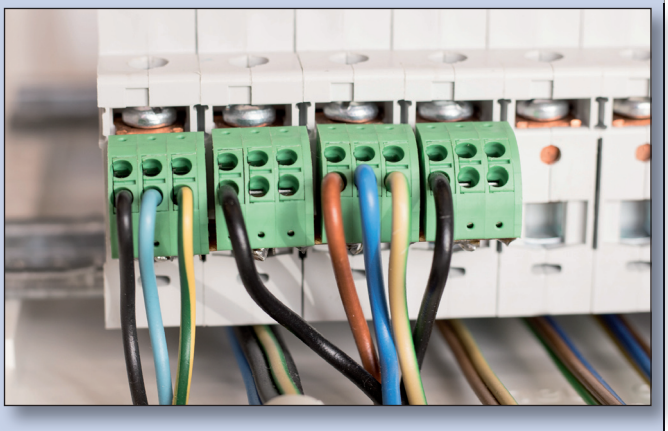

**Beim Einsatz der neuen Anschlussklemme bieten sich viele Vorteile:**

- Es können die Neutralleiter nicht verwechselt werden.
- Die Verdrahtung ist übersichtlicher.
- Die Vorverdrahtung der Verteilungen entfällt.
- Die Installation der Verteilungen geht schneller.
- Weniger Drähte und Klemmstellen, dadurch weniger Platzbedarf und Verlustwärme.
- Die Verteilungen werden sicherer.
- Die neue Klemme spart Zeit, Material und Kosten.
- Die Klemme ist überall in der Elektrotechnik, wo Stromkreise mit Sicherungsautomaten verbunden werden, einsetzbar.
- Die Klemme ist in der Entwicklung.

**Gesucht wird:**

- Ein Partner für die Weiterentwicklung.

**Erfinder:**

- Herr Walter Varlemann
- Herr Bernd Frese

**Kontakt:**

**Erfinder:** Herr Bernd Frese
**Erfinder /Ansprechpartner:** Industriereparaturen Walter Varlemann | Herr Walter Varlemann | Arolser Str. 7
D-34454 Bad Arolsen-Landau | Tel.: 0049-5696-995060 | Handy: 0049-171-8401048 | E-Mail: elektro.varlemann@web.de

**ERiNET** - Forschungsinstitut für Erfinderförderung, Innovationen und Netzwerkmanagement
Dipl.-Ing. Fachinformator Hs-Ing. Patentingenieur Jens Dahlems | Allendestraße 68 | D-98574 Schmalkalden
Tel.: 0049-3683-798-185 | FAX: 0049-3683-798-186 | E-Mail: info@erinet.de | www.erinet.de